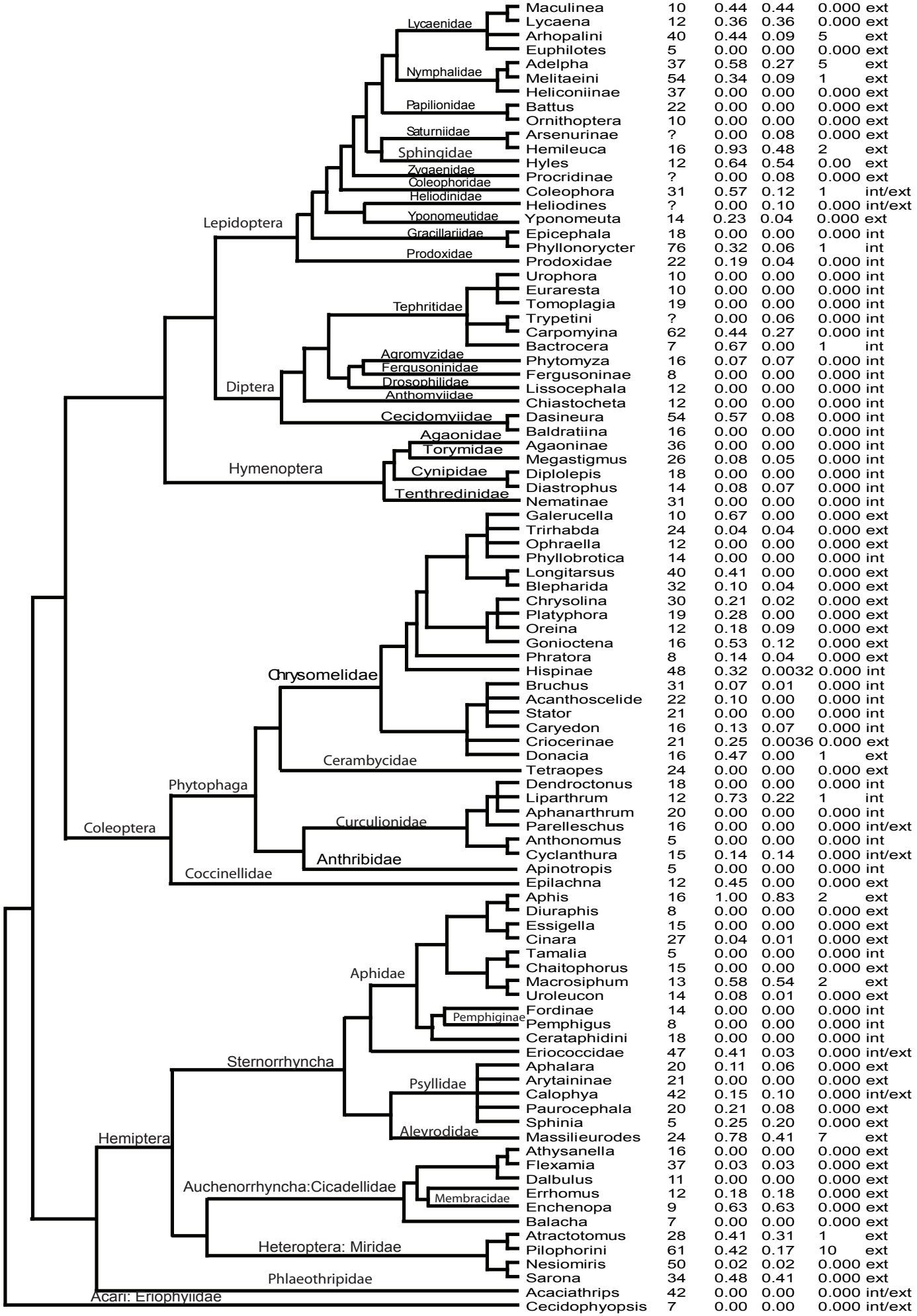
Lycaenidae
Nymphalidae
Papilionidae
Saturniidae
Sphingidae
Zygaenidae
Coleophoridae
Heliodinidae
Yponomeutidae
Gracillariidae
Prodoxidae
Lepidoptera
Tephritidae
Agromyzidae
Fergusoninidae
Drosophilidae
Anthomyiidae
Cecidomyiidae
Diptera
Agaonidae
Torymidae
Cynipidae
Tenthredinidae
Hymenoptera
Chrysomelidae
Cerambycidae
Phytophaga
Curculionidae
Anthribidae
Coleoptera
Coccinellidae
Aphidae
Pemphiginae
Sternorrhyncha
Psyllidae
Aleyrodidae
Hemiptera
Auchenorrhyncha:Cicadellidae
Membracidae
Heteroptera: Miridae
Phlaeothripidae
Acari: Eriophyiidae
Maculinea 10 0.44 0.44 0.000 ext
Lycaena 12 0.36 0.36 0.000 ext
Arhopalini 40 0.44 0.09 5 ext
Euphilotes 5 0.00 0.00 0.000 ext
Adelpha 37 0.58 0.27 5 ext
Melitaeini 54 0.34 0.09 1 ext
Heliconiinae 37 0.00 0.00 0.000 ext
Battus 22 0.00 0.00 0.000 ext
Ornithoptera 10 0.00 0.00 0.000 ext
Arsenurinae ? 0.00 0.08 0.000 ext
Hemileuca 16 0.93 0.48 2 ext
Hyles 12 0.64 0.54 0.00 ext
Procridinae ? 0.00 0.08 0.000 ext
Coleophora 31 0.57 0.12 1 int/ext
Heliodines ? 0.00 0.10 0.000 int/ext
Yponomeuta 14 0.23 0.04 0.000 ext
Epicephala 18 0.00 0.00 0.000 int
Phyllonorycter 76 0.32 0.06 1 int
Prodoxidae 22 0.19 0.04 0.000 int
Urophora 10 0.00 0.00 0.000 int
Euraresta 10 0.00 0.00 0.000 int
Tomoplagia 19 0.00 0.00 0.000 int
Trypetini ? 0.00 0.06 0.000 int
Carpomyina 62 0.44 0.27 0.000 int
Bactrocera 7 0.67 0.00 1 int
Phytomyza 16 0.07 0.07 0.000 int
Fergusoninae 8 0.00 0.00 0.000 int
Lissocephala 12 0.00 0.00 0.000 int
Chiastocheta 12 0.00 0.00 0.000 int
Dasineura 54 0.57 0.08 0.000 int
Baldratiina 16 0.00 0.00 0.000 int
Agaoninae 36 0.00 0.00 0.000 int
Megastigmus 26 0.08 0.05 0.000 int
Diplolepis 18 0.00 0.00 0.000 int
Diastrophus 14 0.08 0.07 0.000 int
Nematinae 31 0.00 0.00 0.000 int
Galerucella 10 0.67 0.00 0.000 ext
Trirhabda 24 0.04 0.04 0.000 ext
Ophraella 12 0.00 0.00 0.000 ext
Phyllobrotica 14 0.00 0.00 0.000 int
Longitarsus 40 0.41 0.00 0.000 ext
Blepharida 32 0.10 0.04 0.000 ext
Chrysolina 30 0.21 0.02 0.000 ext
Platyphora 19 0.28 0.00 0.000 ext
Oreina 12 0.18 0.09 0.000 ext
Gonioctena 16 0.53 0.12 0.000 ext
Phratora 8 0.14 0.04 0.000 ext
Hispinae 48 0.32 0.0032 0.000 int
Bruchus 31 0.07 0.01 0.000 int
Acanthoscelide 22 0.10 0.00 0.000 int
Stator 21 0.00 0.00 0.000 int
Caryedon 16 0.13 0.07 0.000 int
Criocerinae 21 0.25 0.0036 0.000 ext
Donacia 16 0.47 0.00 1 ext
Tetraopes 24 0.00 0.00 0.000 ext
Dendroctonus 18 0.00 0.00 0.000 int
Liparthrum 12 0.73 0.22 1 int
Aphanarthrum 20 0.00 0.00 0.000 int
Parelleschus 16 0.00 0.00 0.000 int/ext
Anthonomus 5 0.00 0.00 0.000 int
Cyclanthura 15 0.14 0.14 0.000 int/ext
Apinotropis 5 0.00 0.00 0.000 int
Epilachna 12 0.45 0.00 0.000 ext
Aphis 16 1.00 0.83 2 ext
Diuraphis 8 0.00 0.00 0.000 ext
Essigella 15 0.00 0.00 0.000 ext
Cinara 27 0.04 0.01 0.000 ext
Tamalia 5 0.00 0.00 0.000 int
Chaitophorus 15 0.00 0.00 0.000 ext
Macrosiphum 13 0.58 0.54 2 ext
Uroleucon 14 0.08 0.01 0.000 ext
Fordinae 14 0.00 0.00 0.000 int
Pemphigus 8 0.00 0.00 0.000 int
Cerataphidini 18 0.00 0.00 0.000 int
Eriococcidae 47 0.41 0.03 0.000 int/ext
Aphalara 20 0.11 0.06 0.000 ext
Arytaininae 21 0.00 0.00 0.000 ext
Calophya 42 0.15 0.10 0.000 int/ext
Paurocephala 20 0.21 0.08 0.000 ext
Sphinia 5 0.25 0.20 0.000 ext
Massilieurodes 24 0.78 0.41 7 ext
Athysanella 16 0.00 0.00 0.000 ext
Flexamia 37 0.03 0.03 0.000 ext
Dalbulus 11 0.00 0.00 0.000 ext
Errhomus 12 0.18 0.18 0.000 ext
Enchenopa 9 0.63 0.63 0.000 ext
Balacha 7 0.00 0.00 0.000 ext
Atractotomus 28 0.41 0.31 1 ext
Pilophorini 61 0.42 0.17 10 ext
Nesiomiris 50 0.02 0.02 0.000 ext
Sarona 34 0.48 0.41 0.000 ext
Acaciathrips 42 0.00 0.00 0.000 int/ext
Cecidophyopsis 7 0.00 0.00 0.000 int/ext